

**BOCA DE LOBO SIMPLES COM TAMPA DE CONCRETO
E BOCA DE LEÃO SIMPLES COM GRELHA METÁLICA**
MEDIDAS em (cm)

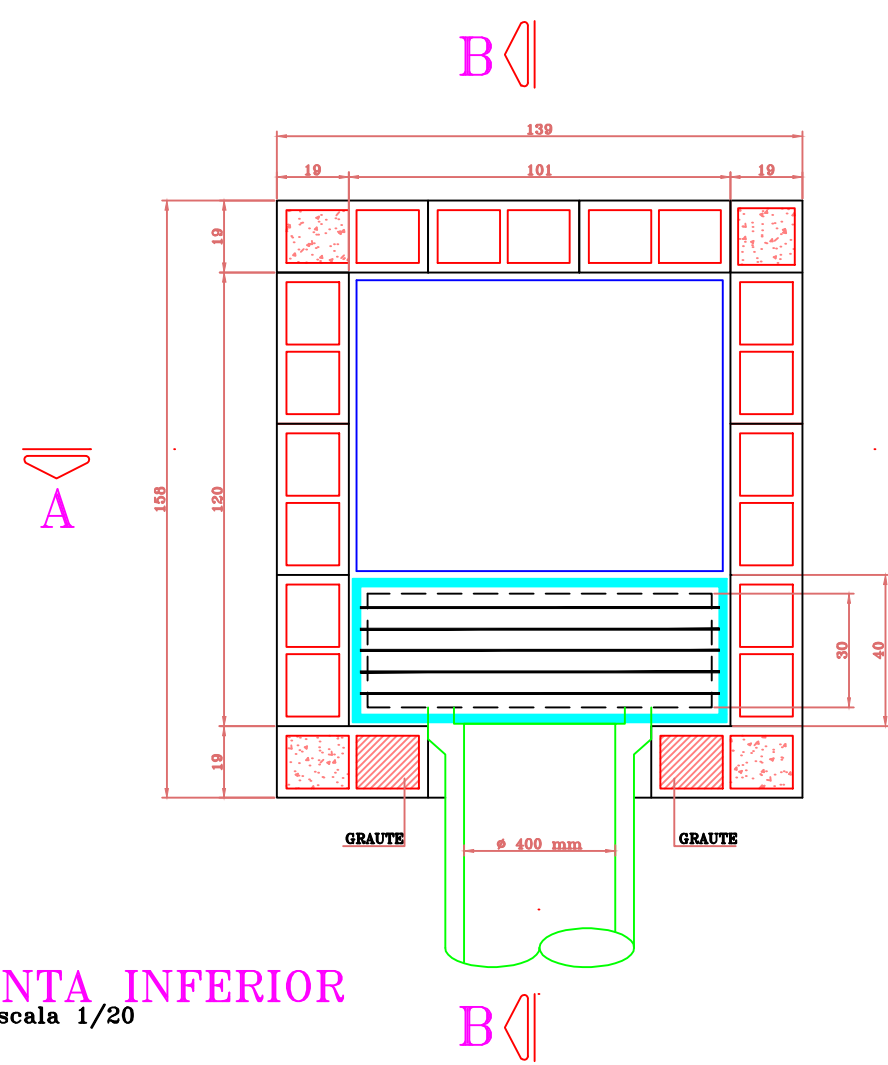

PLANTA INFERIOR

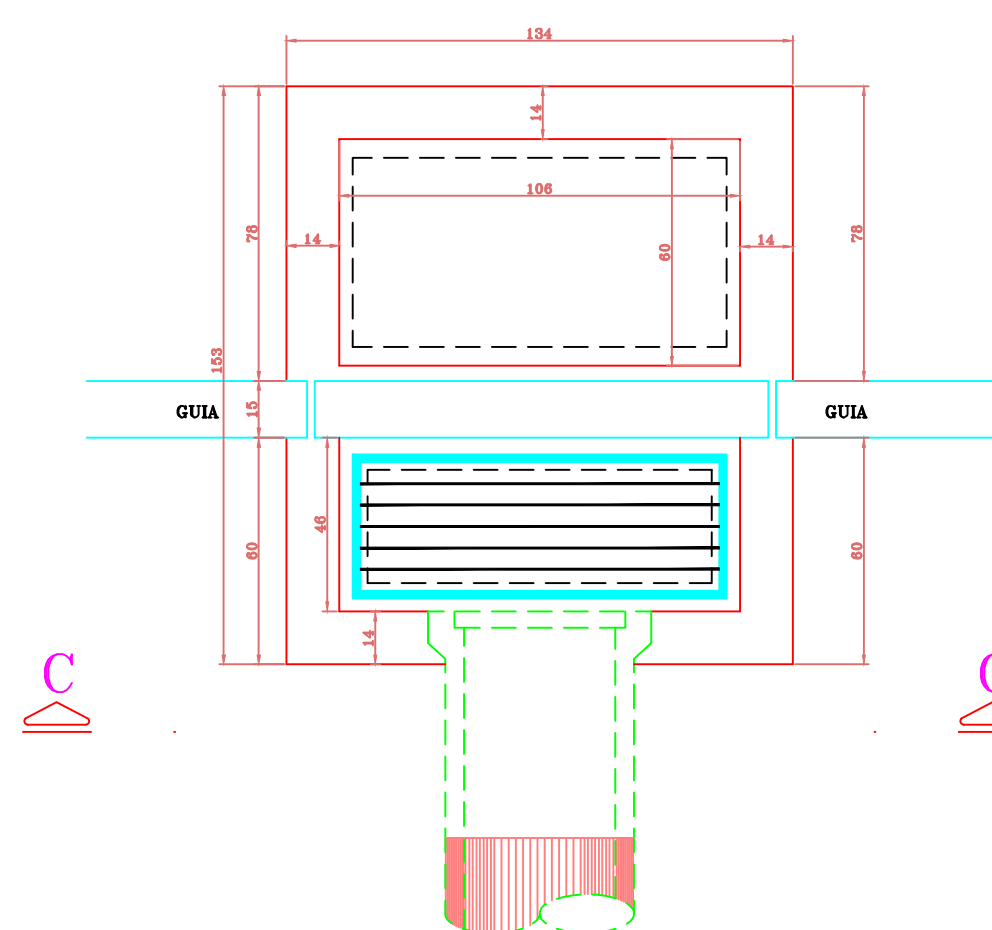

PLANTA SUPERIOR
Escala 1/20

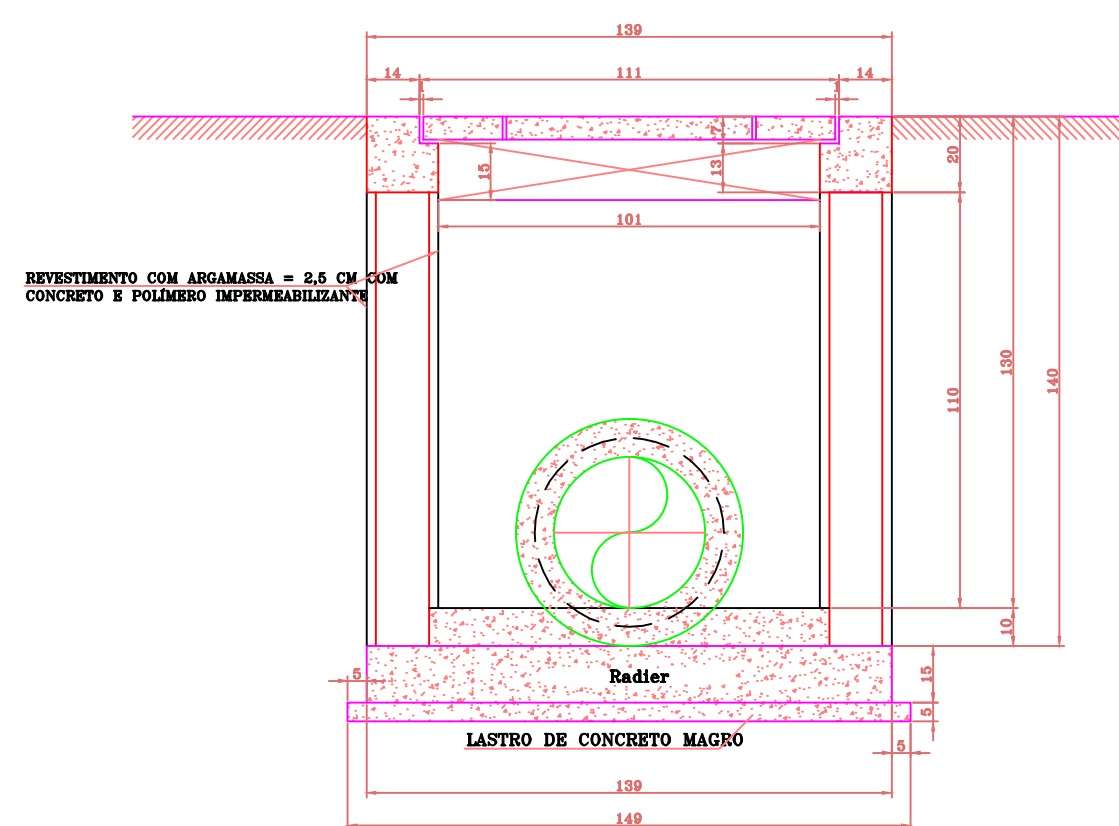

CORTE A - A
Escala 1/20

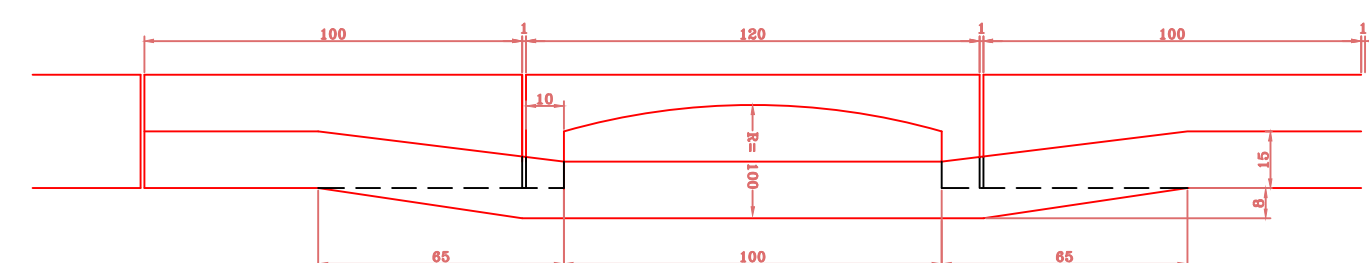

VISTA C - C
Escala 1/20

LAJE de CONCRETO ARMADO
Escala 1/20

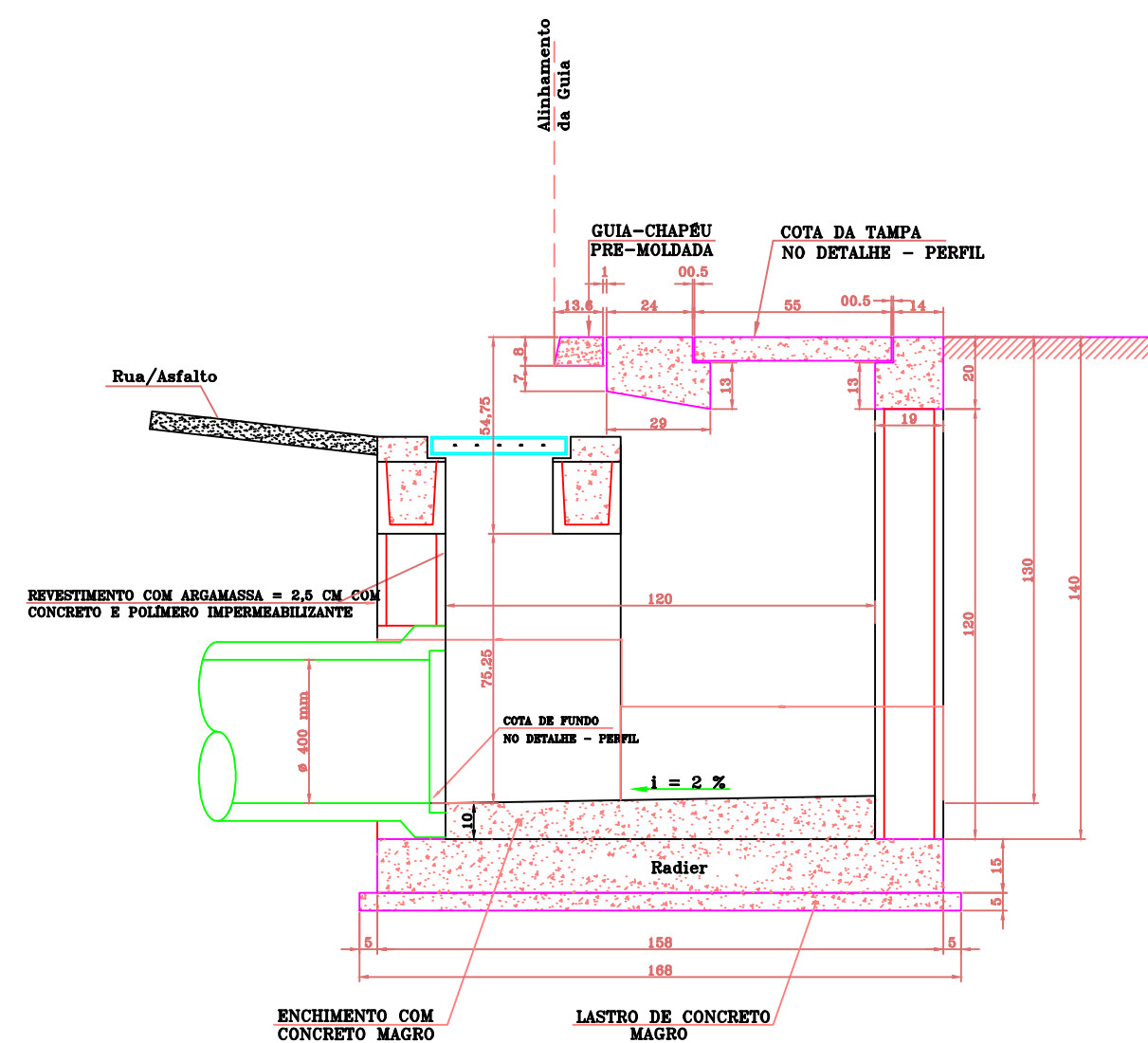
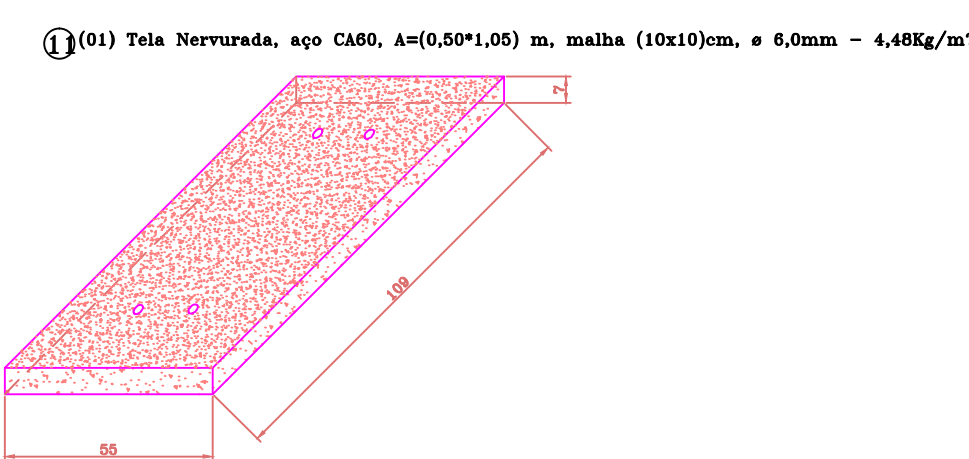

CORTE B – B
Escala 1/20

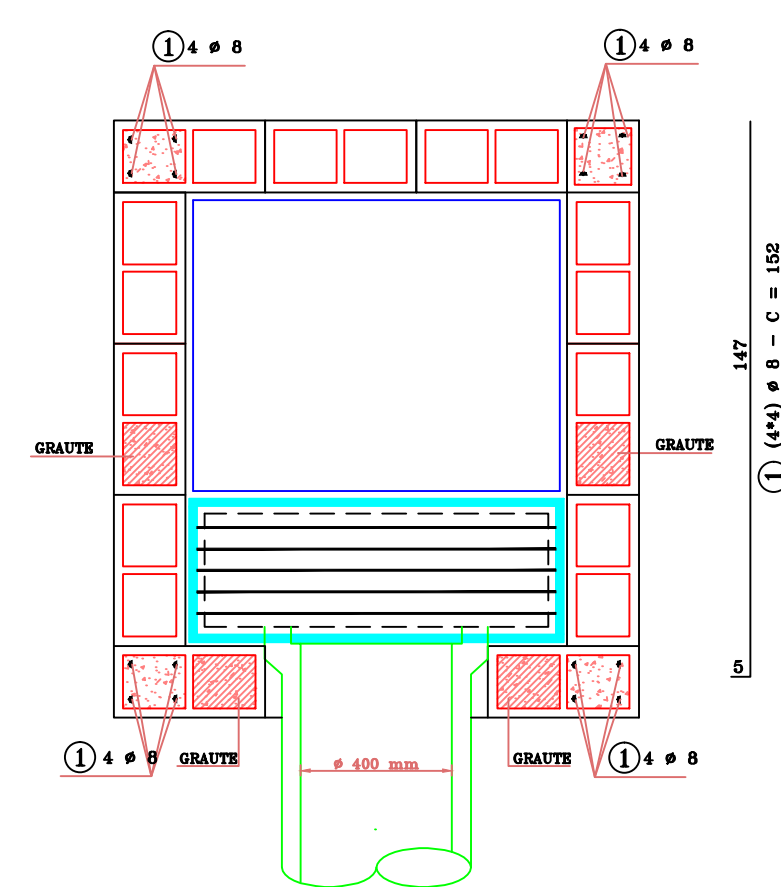

PLANTA – ARMAÇÃO
Escala 1/20

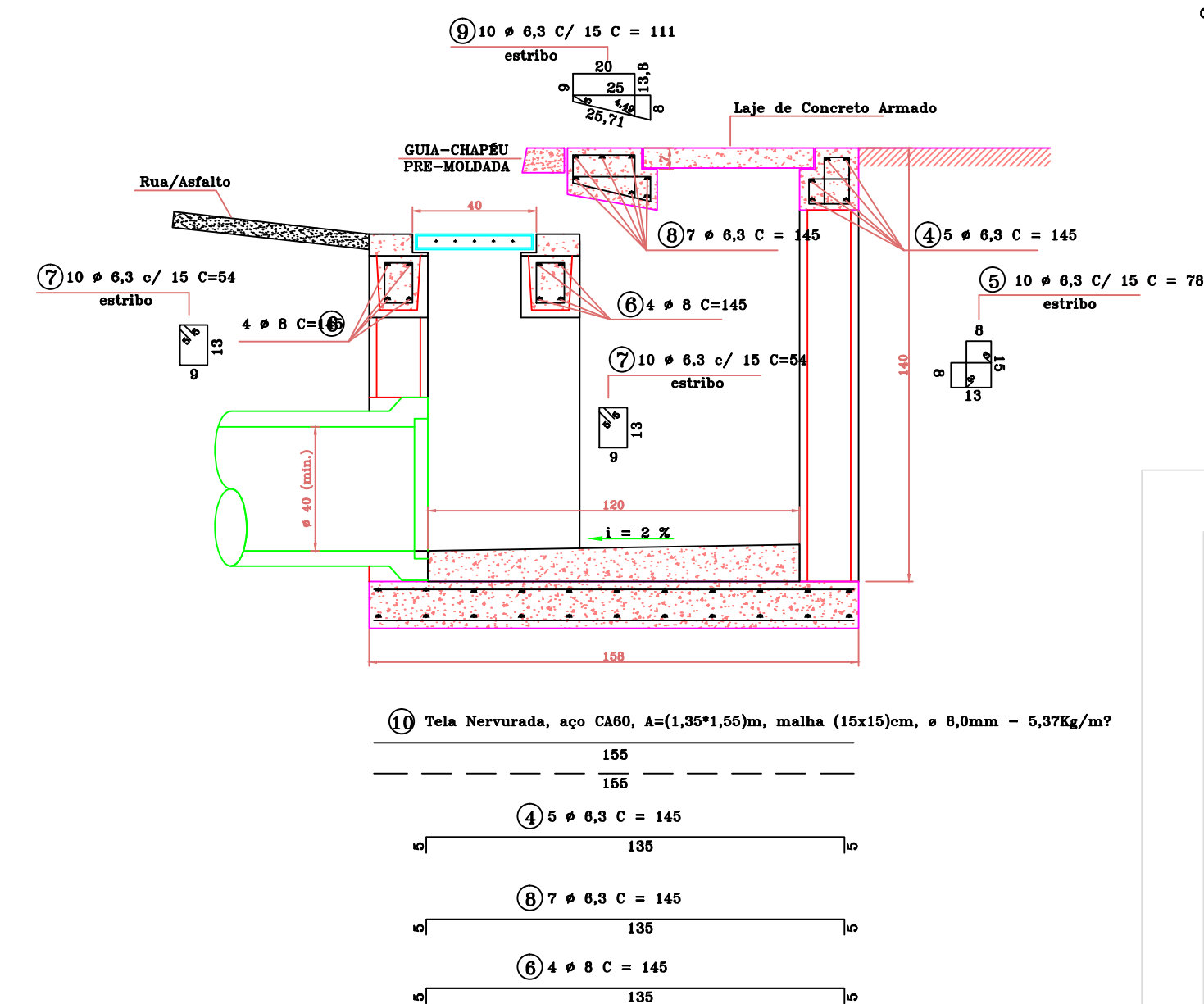

CORTE B - B - ARMAÇÃO
Escala 1/20

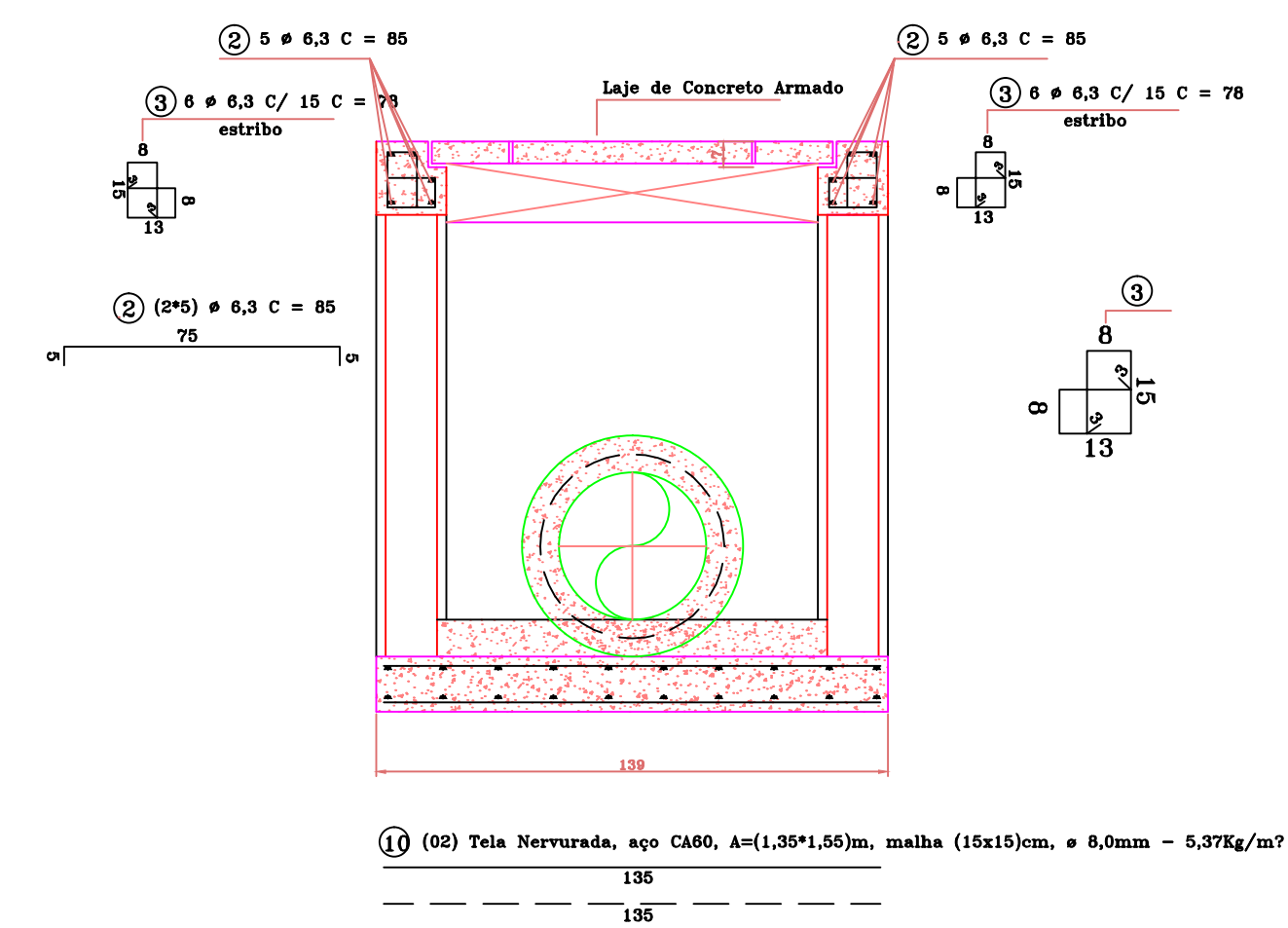

CORTE A - A - ARMAÇÃO
Escala 1/20

Tabela de Aço CA 50 A ou B e CA 60

BOCA DE LOBO SIMPLES COM TAMPA DE CONCRETO
E BOCA DE LEÃO SIMPLES COM GRELHA METÁLICA

N°	Age	mms quant.	L (m) ^{Per}	Total	CA 50
		und.	Kg/m	Kg	A ou B
1	8	4*4=16	1,52	40,	9,72CA 50
2	8,3	2*5=10	0,85	0,25	2,12CA 50
3	8,3	2*8=12	0,78	0,25	2,34CA 50
4	8,3	5	1,45	0,25	1,81CA 50
5	8,3	10	0,78	0,25	1,90CA 50
6	8	4+4=8	1,45	0,40	4,84CA 50
7	8,3	10+10=20	0,54	0,05	0,59CA 50
8	8,3	7	1,11	0,25	2,83CA 50
9	8,3	10	1,11	0,25	2,77CA 50
					30,58Kt

N.º	Aço	mm	Quant.unid.	Área (m²)	Peso Kg/mKg	Total Kg	CA	60
10	8	2	1,35*1,55=2,097		22,47	CA	60	
11	8	1	0,50*1,05=0,525		2,35	CA	60	
						24,82 Kg		

PROJETO COMPLETO

FOLHA
06/08

EXECUÇÃO DE GALERIA DE ÁGUAS PLUVIAIS
Objeto BOCA DE LOBO SIMPLES COM TAMPA DE CONCRETO
 E BOCA DE LEÃO SIMPLES COM GRELHA METÁLICA

Prefeitura Municipal de Colina
Proprietária

Município e Comarca de COLINA/SP.
Local

SITUAÇÃO
s/esc.

VALDEMIR ANTONIO MORALES
Prefeito Municipal de Colina

AREAS

Débora C. C. Del Angelo Pinto Neto
Engenheira Civil
CREA n.º 5060715069 – SP.
ART. n.º 2620250738542
Autora do Projeto

ESCALA INDICADA	Abril/2025
-----------------	------------

APROVAÇÃO

APROVAÇÃO